参考資料：事業実施の様子

【人財のヒアリングとネットワーク化を目的とした外国人ピアサポーター＆生活相談員養成講座】
＜第１回＞

通訳・翻訳の経験及びニーズの共有

グループワークでの意見交換

＜第２回＞

グループワークでのサロンの企画

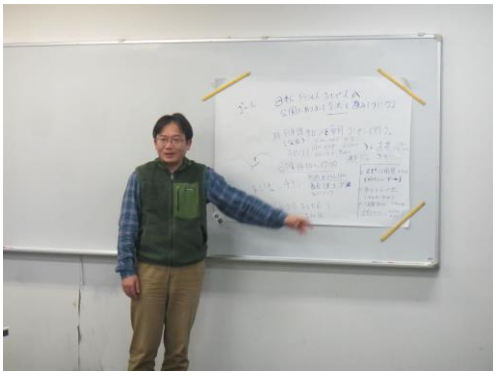

企画発表

【参考：バイリンガルスタッフ在勤の小規模保育施設への視察（山梨県、2016 年 10 月）】

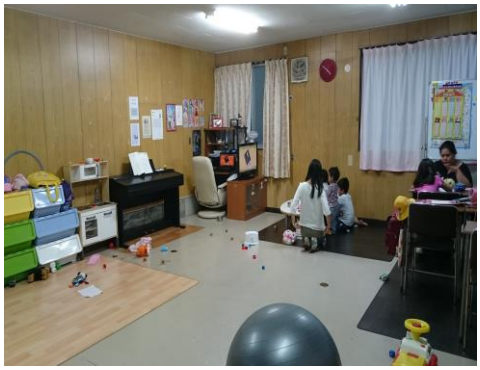

外国にルーツを持つ子ども達がバイリンガルスタッフと一緒に学び、遊びながら過ごす様子

学習スペース